

A decorative graphic on the left side of the slide, featuring a vertical red line and a grid of red dots to its left.

Escola Móvel Madeira e Mobiliário

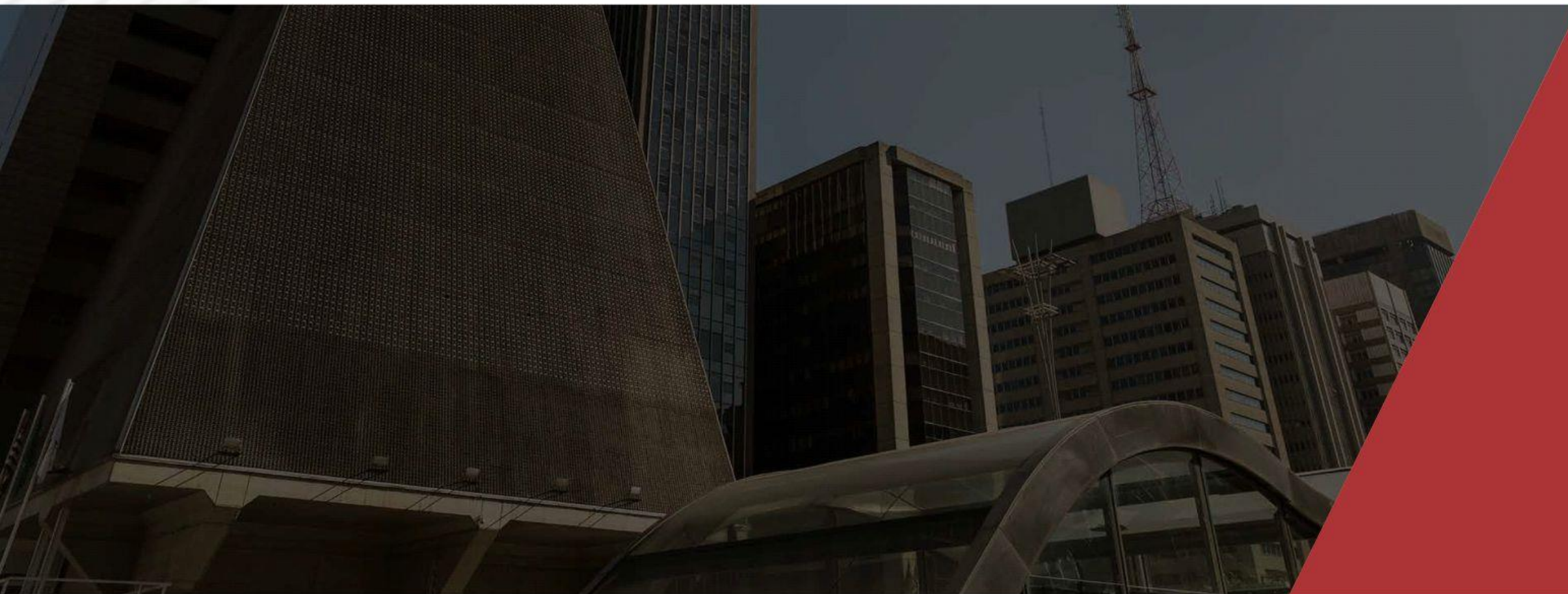

Visão Interna



Identidade Visual



MADEIRA MOBILIÁRIO VERNIZ
MARCENARIA SERRARIA MÓVEIS
CARPINTARIA SERRA LAMINADOS
COMPENSADO MDF AGLOMERADO
MÓVEIS MOBILIÁRIO ACABAMENTO
SUSTENTABILIDADE PRODUÇÃO
DESIGN CORTE ENCAIXE COLAGEM
AGLOMERADO ESTOQUE SERRA
SERRA DE FITA PLAINA TUPIA
LIXADEIRA TORNO PARA MADEIRA
MARTELO SERROTE ESQUADRO
GABARITO RÉGUA DE MEDIÇÃO
GRAMPEADOR MÓVEIS PNEUMÁTICO
COLA SOPRADOR DE AR QUENTE
PRENSA DE COLAGEM SERRARIA
BROCA DE MADEIRA MDF TRENA
SERROTE DE COSTAS LAMINADOS
SUSTENTABILIDADE MARCENARIA



MADEIRA MOBILIÁRIO VERNIZ
MARCENARIA SERRARIA MÓVEIS
CARPINTARIA SERRA LAMINADOS
COMPENSADO MDF AGLOMERADO
MÓVEIS MOBILIÁRIO ACABAMENTO
SUSTENTABILIDADE PRODUÇÃO
DESIGN CORTE ENCAIXE COLAGEM
AGLOMERADO ESTOQUE SERRA
SERRA DE FITA PLAINA TUPIA
LIXADEIRA TORNO PARA MADEIRA
MARTELO SERROTE ESQUADRO
GABARITO RÉGUA DE MEDIÇÃO
GRAMPEADOR MÓVEIS PNEUMÁTICO
COLA SOPRADOR DE AR QUENTE
PRENSA DE COLAGEM SERRARIA
BROCA DE MADEIRA MDF TRENA
SERROTE DE COSTAS LAMINADOS
SUSTENTABILIDADE MARCENARIA



Treinamentos

Planos de Curso:

- Conceitos de Operação Segura de Máquinas de Marcenaria – Adequação a NR 12
- Construtor de Móveis por meio de Processos Convencionais
- Marcenaria Sob Medida - Áreas de Serviço e Banheiros;
- Marcenaria Sob Medida – Cozinhas;
- Marcenaria Sob Medida – Dormitórios;
- Marchetaria de Lâminas de Madeira;
- Marcheteiro;
- Montagem e Desmontagem de Móveis;
- Móveis Clássicos;
- Montador de Móveis.



Serviço Nacional de Aprendizagem Industrial
Departamento Regional de São Paulo

PLANO DE CURSO

Formação Inicial e Continuada
(Decreto Federal nº 5154/04 e Lei Federal nº 9394/96)

Área Tecnológica
Madeira e Mobiliário

Aperfeiçoamento Profissional
**Conceitos de Operação Segura de
Máquinas de Marcenaria –
Adequação a NR 12**

SÃO PAULO



Cronograma

Id da Tarefa	Sector	Nome da Tarefa	Duração	Início	Término
	Escolas Móveis	EM 1843 - Madeira e Mobiliário	62 dias?	Ter 01/08/23	Qua 25/10/23
		Preparação para pintura	8 dias	Ter 01/08/23	Qui 10/08/23
		Pintura	7 dias	Sex 11/08/23	Seg 21/08/23
		Estruturação interna	61 dias	Ter 01/08/23	Ter 24/10/23
		Mobiliário	59 dias	Ter 01/08/23	Sex 20/10/23
		Adesivagem	27 dias	Seg 18/09/23	Ter 24/10/23
		Pintura das Máquinas	5 dias	Seg 02/10/23	Sex 06/10/23
		Instalação das Máquinas	6 dias	Seg 09/10/23	Seg 16/10/23
		Instalação sistema de exaustão	12 dias	Seg 09/10/23	Ter 24/10/23
		Instalação Ar condicionado	7 dias	Seg 09/10/23	Ter 17/10/23
		Fechamento do teto	5 dias	Ter 17/10/23	Seg 23/10/23
		Instalação NR12	6 dias	Ter 17/10/23	Ter 24/10/23
		Porta PNE	18 dias	Qua 27/09/23	Sex 20/10/23
		Instalação Elétrica	35 dias	Seg 04/09/23	Sex 20/10/23
		Apresentação EM - Madeira e Mpbiliário	1 dia	Qua 25/10/23	Qua 25/10/23

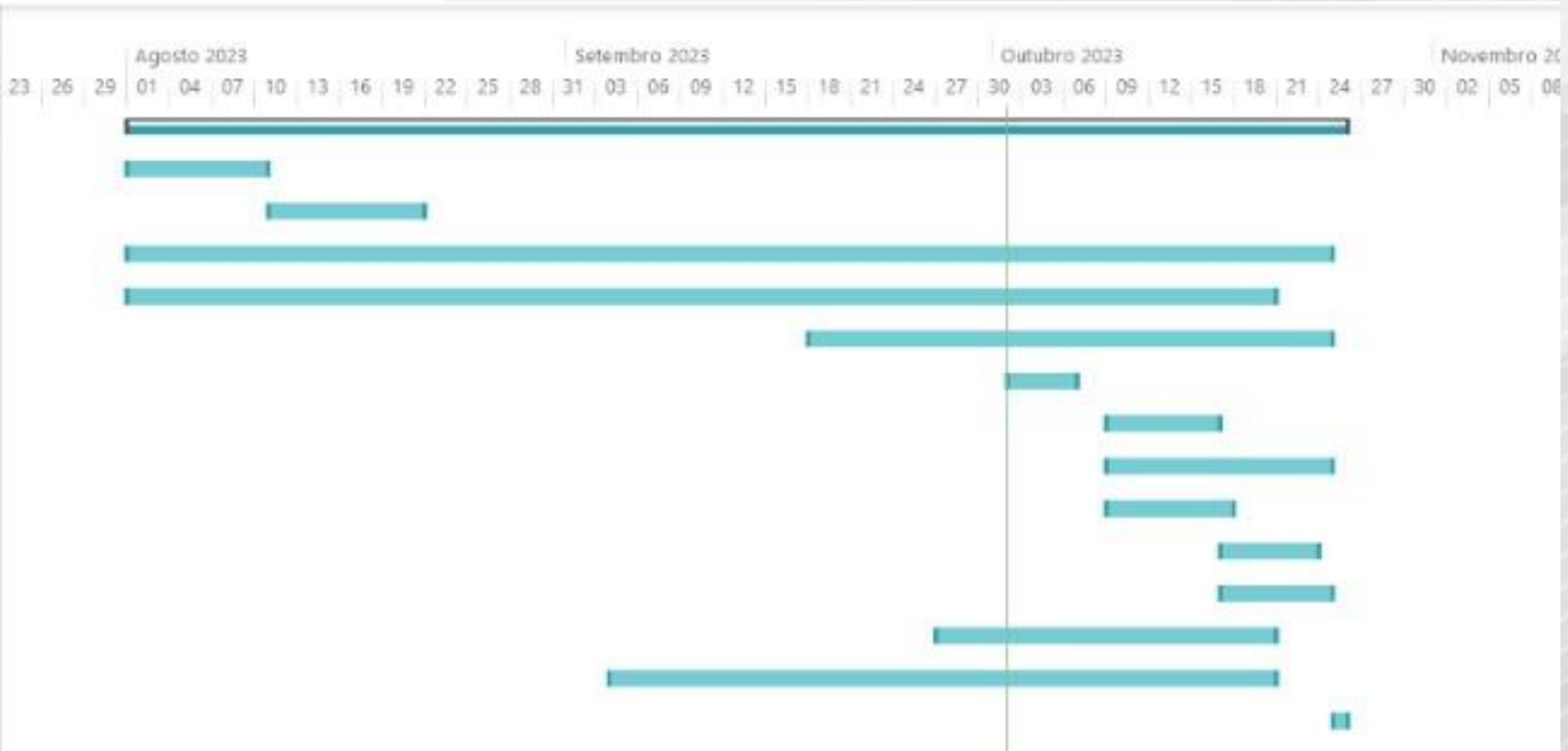

Fotos atuais



Fotos atuais



Reforma das Máquinas

Antes



Depois

